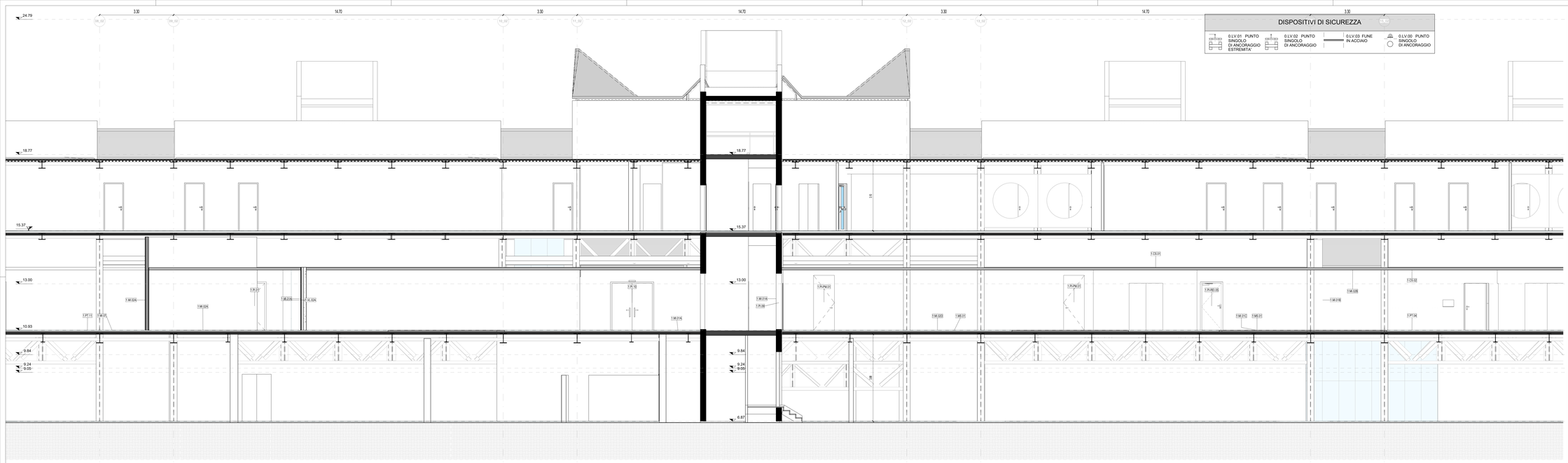

Terminal Arrivi - Sezione DD

Scala 1 : 50

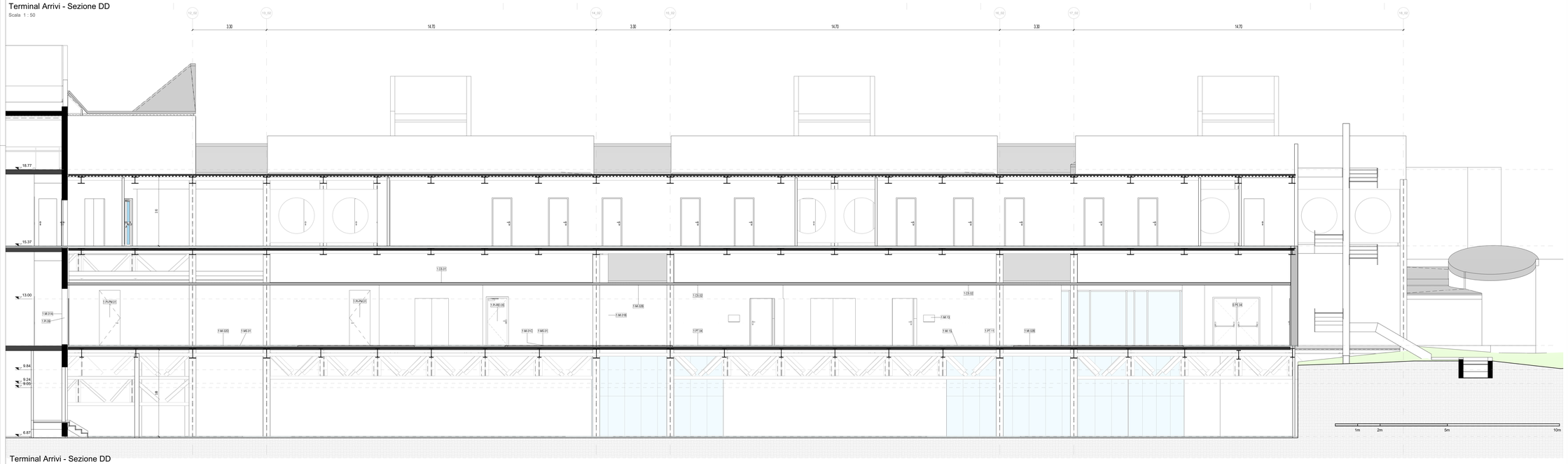

Terminal Arrivi - Sezione DD

Scala 1 : 50

DISPOSITIVI DI SICUREZZA

- 0.LV.01 PUNTO SINGOLO DI ANCORAGGIO ESTREMITA'
- 0.LV.02 PUNTO SINGOLO DI ANCORAGGIO
- 0.LV.03 FUNE IN ACCIAIO
- 0.LV.00 PUNTO SINGOLO DI ANCORAGGIO

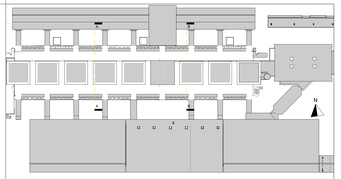

LEGENDA GRAFICA

- 0.00 — QUOTA FINITO PIANTA
- F. 0.00 — QUOTA FINITO SEZIONE
- ASSE STRUTTURALE
- 000 — DIMENSIONE LINEARE
- LINEA DOGANALE
- 0% — LINEA DI PENDENZA

XXX XXX — Nome Locale
100 — Numero Locale
X m² — Area
H m — Altezza non delimitata
B C / W P — Finiture Locale

80 X 120 / 100 — ETICHETTA PORTE dimensione netta
100 — ETICHETTA MURI

INDICAZIONE INGRESSO
N — INDICAZIONE NORD

Gli elementi campiti in arancione sono previsti in progetto ma esclusi in appalto.

Area non soggetta ad intervento
Locali esclusi dall'intervento in appalto

Area a rustico
Locali consegnati a rustico

Pavimentazione esistente
Pav. esclusa dall'intervento in appalto

PARTIZIONI VERTICALI

ME	MURATURE ESTERNE
MI	MURATURE INTERNE
DI	DIVISORI
PA	PANNELLI
PL	PLACCATURE
PV	PARETI VETRATE
RI	RIVESTIMENTI

PARTIZIONI ORIZZONTALI

PT	PAVIMENTI
MS	MASSETTI
PN	PAVIMENTI ESTERNI
CO	COPERTURE

CONTROSOFFITTI

CS	CONTROSOFFITTI
VL	VELETTE

INFISSI

PI	PORTE INTERNE
PE	PORTE ESTERNE
FI	FINESTRE INTERNE/ESTERNE
LU	LUCERNARI
FC	FACCIATE CONTINUE

ALTRI ELEMENTI

RN	RINGHIERE BALAUSTRE CORRIMANI	**AR**	ARREDI	**BR**	PARACOLPI
		SC	SCALE (Finiture)	**SO**	SOGLIE
PU	PLUVIALI GRONDAIE CANALINE	**OP**	OPERE PREFABBRICATE	**OF**	OPERE IN FERRO
SA	SANITARI	**VE**	AIUOLE / ALBERI	**LV**	TATTILIMAPPE

FINITURE

B - Zoccolino

B02	Rivestimento ceramico perimetale all'interno dei locali	
B01	Battiscopa ceramico in lastre gres porcellanato effetto pietra a tonalità neutra	H 100 mm
B03	Battiscopa ceramico in lastre gres porcellanato effetto cemento a tonalità neutra	H 100 mm
B03	Battiscopa ceramico in lastre gres porcellanato effetto cemento a tonalità chiara	H 100 mm
B05	Battiscopa ceramico in lastre gres porcellanato effetto cemento a tonalità scura	H 100 mm
Rustico	Non sono previsti zocco/zki	

M - Finitura Verticale

1.F.01	Rasatura e stuccatura + idropittura lavabile per interni	
1.F.02	Rasatura e stuccatura + idropittura lavabile per interni con zocco/zki.	H 100 mm
1.PA.02	Pannello di rivestimento in alluminio	
1.R.01	Rivestimento ceramico in lastre gres porcellanato effetto pietra a tonalità chiara.	Dim. 120x60 cm
Rustico	Non sono previste finiture verticali	

C - Controsoffitto

1.CS.01	Controsoffitto in gessi decorativi	
1.CS.02	Doghe in aggiunto	Larghezza 40 mm
1.CS.03	Pannelli finiture alluminio preverniciato	Larghezza 60 mm
1.CS.04	Pannelli finiture alluminio preverniciato	Dim. variabile
0.CS.01	Pannelli modulare REI 120	Dim. variabile
0.CS.01	Pannelli modulare REI 120	Dim. 600 x 600 mm
Rustico	Non sono previsti controsoffitti	

P - Finitura Orizzontale

1.P.01	Pavimento ceramico in lastre gres porcellanato effetto pietra a tonalità neutra -	Dim. 120x60 cm
1.P.02	Pavimento ceramico in lastre gres porcellanato effetto pietra a tonalità chiara -	Dim. 120x60 cm
1.P.03	Pavimento ceramico in lastre gres porcellanato effetto cemento a tonalità chiara -	Dim. 120x60 cm
1.P.04	Pavimento ceramico in lastre gres porcellanato effetto pietra a tonalità chiara -	Dim. 120x60 cm
1.P.05	Pavimento ceramico in lastre gres porcellanato effetto pietra a tonalità scura -	Dim. 120x60 cm
1.P.06	Pavimento ceramico in lastre gres porcellanato effetto pietra a tonalità scura -	Dim. 120x60 cm
1.P.07	Pavimento in resina	
Rustico	Non sono previste finiture orizzontali	

CAPOSALDO FISSO

CAPOSALDO FISSO: N/S 4307454.7332; E/O 607969.8611; QUOTA ALTIM. 9.00

N.B. Per la definizione di tutti gli elementi strutturali ed impiantistici si rimanda ai relativi elaborati

ENAC
ENTE NAZIONALE PER L'AVIAZIONE CIVILE

Ente Nazionale per l'Aviazione Civile

AEROPORTO CIVILE DI LAMEZIA TERME (CZ)

SACAL

LOTTO L1 - Sviluppo aerostazione passeggeri
CUP: H84G22000030009
LOTTO L2 - Interventi per la security e la digitalizzazione
CUP: H86G22000380002
LOTTO L6 - Potenziamento delle reti di sottoservizi e impianti tecnologici
CUP: H84G22000060009

PROGETTO ESECUTIVO

LOTTO 1

ARCHITETTURA - STATO DI PROGETTO - AMBITO 02
Terminal Arrivi - Sezione D-D

GRUPPO DI PROGETTAZIONE
Raggruppamento Temporaneo di Professionisti

AERTEC
Direttore tecnico ing. Aeronautico Carlos Berenguer Lopez
Responsabile esterno 3 trasporto:
ing. Pedro Tena Calderón

FERRETTI
Direttore Tecnico e Responsabile integrazione prestazioni specialistiche: ing. Filippo Bucelli
Geologia: dott. Emanuele Freiza
Progettazione strutture: ing. Alessandro Cecciatini
Project Manager: ing. Emanuela Perna
CSP: arch. Elisabetta Fusco

VALLE 3.0
Direttore tecnico: arch. Emanuela Valle
Progettazione architettonica:
arch. Maria Camilla Valle
arch. Leonardo Giovannozzi

TTP ENGINEERING
Direttore Tecnico: ing. Gianbattista Parretti
Progettazione Specialistica Impianti:
ing. Marco Bergamo
P.I. Daniele Tagliv
ing. Enrico Facchinetti

incide
Direttore tecnico e progettazione strutturale:
ing. Gianluca Valentini
Coordinatore progettazione strutture
ing. Matteo Paparozzi

CODICE ELABORATO								REVISIONE		
Fase	Lotto	Ambito	Disciplina	Tipo	Numero	Rev	Scala	Id.	Data	Descrizione
E	L1	02	ARC	SZ	06	A	As indicated	1	FEBBRAIO 2021	EMISSIONE
								2		
								3		
								4		
								5		

NOME FILE: A0115P-E-L1-02-ARC-SZ-06-A.dwg **REDAZIONE:** M.D. VALLE 3.0

Visto del Committente: **Società Aeroportuale Calabrese S.p.A.**

INTERVENTO FACENTE PARTE DEL
Contratto Istituzionale di Sviluppo
"CIS VOLARE"

IL RESPONSABILE DEL PROCEDIMENTO
ing. Ferdinando Saracco

IL POST HOLDER DI AREA
OPERATIONAL POST HOLDER MANAGER: Emilio Perrella
PASSENGER EXPERIENCE MANAGER: Sabrina Milano
PM PROGETTAZIONE: Ferdinando Saracco

Approvazione **ENAC:**